

Disposición adicional segunda. Incumplimiento en relación con la obligación del Plan de Instalación de Interruptores de Control de Potencia.

1. En cumplimiento de lo establecido en el artículo décimo del Real Decreto 1454/2005, de 2 de diciembre, por el que se modifican determinadas disposiciones relativas al sector eléctrico, los distribuidores deberán comunicar a los consumidores la obligación que tienen éstos de instalar los equipos y las posibilidades de adquisición e instalación de los mismos, de acuerdo con el Plan de Instalación de Interruptores de Control de Potencia remitido a la Administración de la comunidad autónoma correspondiente.

A estos efectos, el requerimiento se practicará mediante remisión, a la dirección que a efectos de comunicación figure en el contrato de suministro, por cualquier medio que permita tener constancia de la recepción por el interesado o su representante, quedando la empresa distribuidora obligada a conservar en su poder la acreditación de la notificación efectuada. En el supuesto de rechazo de la notificación, se especificarán las circunstancias del intento de notificación y se tendrá por efectuado el trámite.

Transcurridos 20 días naturales desde la notificación sin respuesta del titular del contrato o su representante se procederá a realizar una segunda notificación por cualquier medio que permita tener constancia de la recepción por el interesado o su representante, debiéndose conservar la acreditación de la notificación efectuada. En ella se hará constar expresamente que si en el plazo de otros 20 días naturales a contar desde esta segunda notificación no se realizan las actuaciones necesarias para dar cumplimiento al Plan o no se recibe respuesta, se procederá a facturar desde dicha fecha según lo siguiente:

a) Consumidores conectados en baja tensión y con potencia contratada menor o igual a 10 Kw, en estos casos se distinguirá lo siguiente:

Potencia contratada menor o igual 5 Kw: se aplicará una potencia contratada de 10 Kw a efectos de la facturación del peaje de acceso que le corresponda.

Potencia contratada de más de 5 Kw y menos de 10 Kw: se aplicará una potencia contratada de 20 Kw a efectos de la facturación del peaje de acceso que le corresponda.

b) Consumidores conectados en baja tensión y con potencia contratada de más de 10 Kw y menos de 15 Kw: se aplicará una potencia contratada de 20 Kw a efectos de la facturación del peaje de acceso que le corresponda.

2. Las empresas distribuidoras pondrán a disposición de los comercializadores la relación de titulares de los contratos a los que se haya iniciado el procedimiento descrito en el apartado anterior.

Los comercializadores incluirán en su factura las cantidades que resulten de aplicar lo dispuesto anteriormente, indicando de forma expresa la cuantía resultante y el concepto al que corresponde.

A partir de la fecha en que quede instalado el ICP de acuerdo con lo establecido en la normativa vigente se procederá a facturar de acuerdo con la tarifa y potencia que corresponda al suministro.

ANEXO 1.- FORMAS DE COLOCAR ICP:

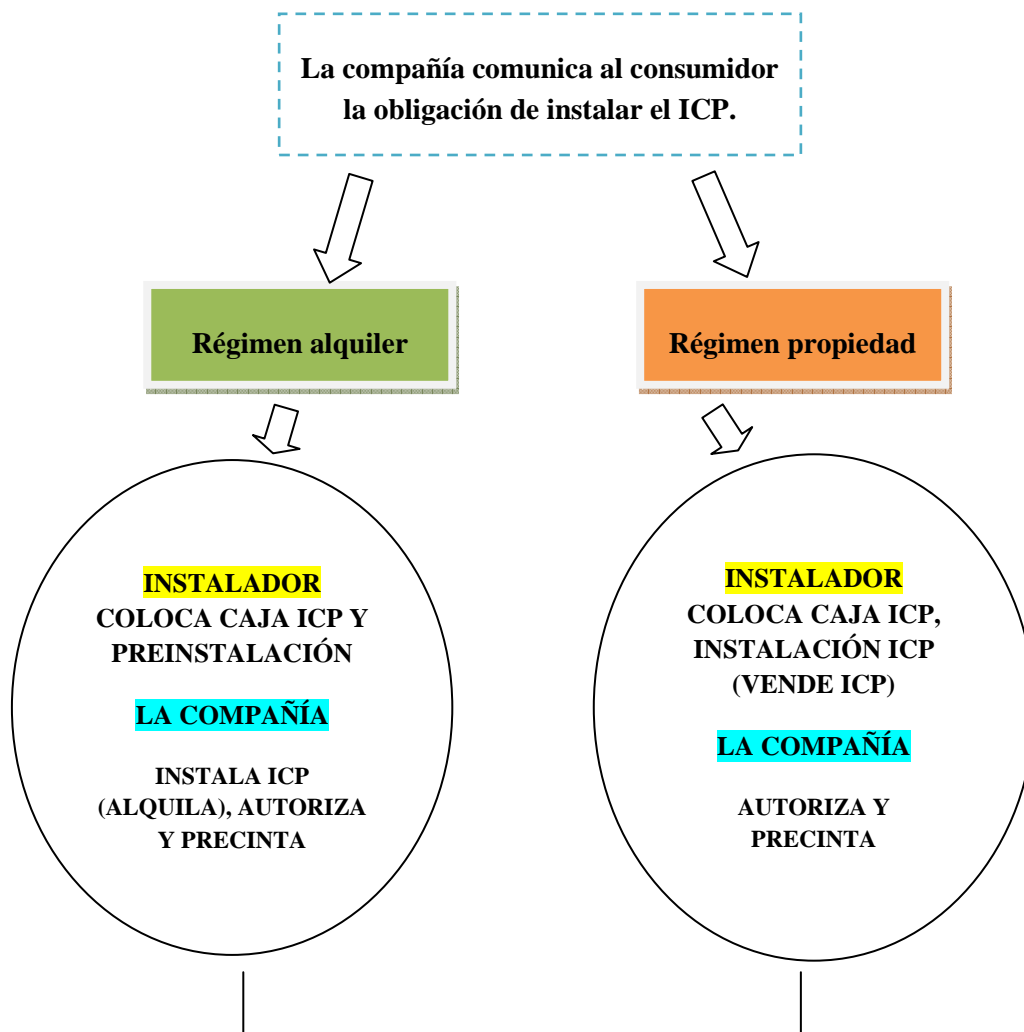

ANEXO 2.- OBLIGACIÓN DEL TITULAR DEL CONTRATO

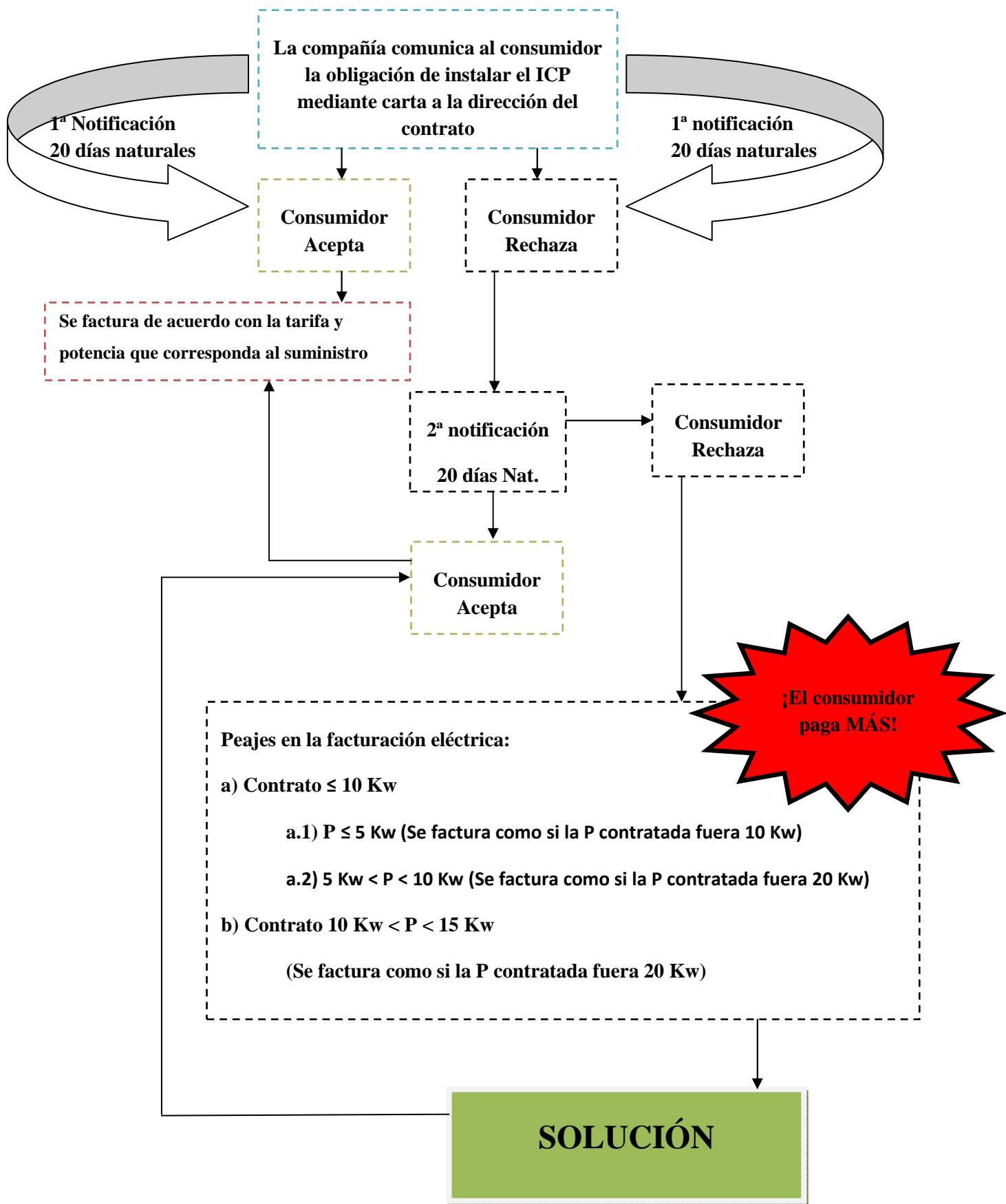



Servicio y Gestión al Instalador (S.G.I.)



Vuestra inquietud os hace
DIFERENTES

POTENCIAS DE CONTRATACIÓN NORMALIZADAS.													
I.C.P.	1,5 A	3 A	3,5 A	5 A	7,5 A	10 A	16 A	20 A	25 A	32 A	40 A	50 A	63 A
MONOFÁSICO 230 V	345 W	690 W	805 W	1150 W	1725 W	2300 W	3680 W	4600 W	5750 W	7360 W	9200 W	11500 W	14490 W
TRIFÁSICO 400V	1039 W	2078 W	2425 W	3464 W	5196 W	6928 W	11085 W	13856 W	17321 W	22170 W	27713 W	34641 W	43648 W
INTENSIDAD DEL INTERRUPTOR GENERAL AUTOMÁTICO (I.G.A.)	25 A												
							32 A						
									40 A				
											50 A		63 A

I.C.P.: Interruptor de Control de Potencia

La potencia máxima de contratación la fija el valor de la intensidad del Interruptor general automático (IGA), el cuál está en relación con la sección de la derivación Individual (D.I)

Ejemplo:

Un usuario cuya instalación disponga de un IGA de 50 A podrá contratar hasta 11.500 W en Monofásico y hasta 34.641 W en trifásico.

Nota.- Se recuerda que los conductores de todas las derivaciones individuales, deberán ser libres de halógenos del tipo (Z1-K)

¿Qué es S.G.I.?

Es un servicio creado en el 2005 para dar un mejor servicio y de mayor calidad, orientado a cubrir las necesidades de información, formación y asesoramiento técnico integral, dentro del sector eléctrico y muy especialmente entre los instaladores electricistas con inquietud y ánimo de superación.

El objetivo primordial es el de ofrecer servicios y gestiones que hagan el trabajo del instalador más cómodo y productivo.

Ser abonado al S.G.I. es sinónimo de pertenecer a un grupo selecto de profesionales, cuya inquietud y ánimo de superación les hace diferentes. Por encima de todo nos une el amor a la profesión, la profesionalidad y el trabajo bien hecho.

SERVICIOS:

Asesoramiento y Soporte Técnico: Con este servicio **dispondrá del mejor equipo de profesionales a su servicio**, que le asesorarán de forma personal, telefónicamente o por correo electrónico en todo lo relativo a instalaciones eléctricas, cálculo, normativa y reglamentación, tramitación, confección de certificados de instalación y memorias técnicas de diseño e **inspecciones OCAS**.

Servicios WEB: Le ofrecemos un área de **descargas técnicas exclusivas para abonados**, donde podrá conseguir toda la información técnica que necesite, tal como esquemas, tablas, tipos de certificados de instalación, reglamentación, normativa, cursos, etc.

También le ofrecemos un **espacio WEB para su empresa**, donde poder anunciarse en el directorio profesional, para que el que busque, pueda encontrar a los mejores profesionales del sector.

Foro Técnico y Consultas OnLine a Expertos: En el **foro técnico** podrá plantear toda serie de cuestiones técnicas, para que el resto de instaladores pueda darle respuestas a situaciones similares y cada uno pueda aportar ayuda con su experiencia, tanto teórica como práctica. Además también podrá **consultar online con nuestros** expertos cualquier tipo de incidencia.

Catálogos y listas de Precios: Este servicio le ofrece la posibilidad de estar actualizado con los catálogos y tarifas de precios de los fabricantes de material eléctrico más representativos del sector.

Jornadas Técnicas: Disponemos de un amplio calendario de jornadas técnicas exclusivas para abonados. Estas Jornadas se elaboran de acuerdo a vuestros deseos y necesidades.

Descuentos Especiales:

- Librería Técnica.
- En Cursos de Formación.
- Material Didáctico.
- Promociones en instrumentación, herramientas, productos, etc.
- Confección de Documentación Técnica.

